

WOHER  
WOHIN?

open  
2010

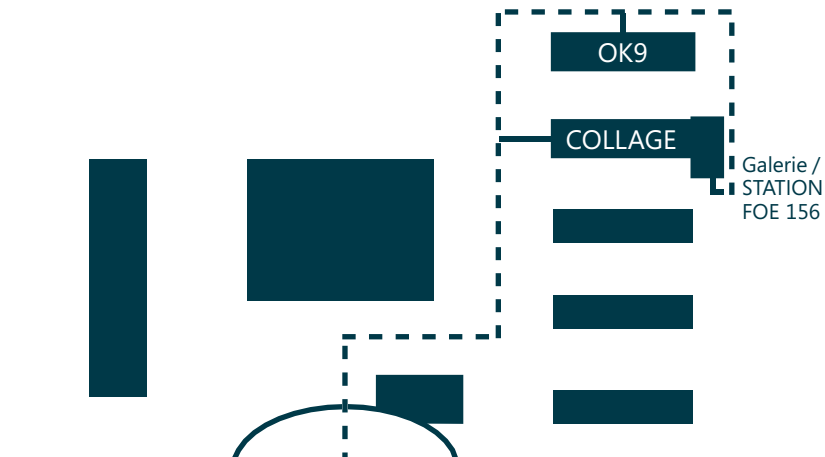

OK9 und Collage stellen aus



Oberföhringer Str. 156, 81925 München

Eine Initiative im Bürgerpark Oberföhring

Bus 188 von der Richard-Strauss-Straße (U4) oder vom Herkomerplatz

Konzeption: OK9 und Collage Gestaltung: Eva Ruhland

Herstellung: Druckerei Karl Braunstein, Notburgastr. 5, 80639 München Auflage: 4.000 © bei den Künstlern

gefördert von:



Landeshauptstadt  
München  
**Kulturreferat**

## COLLAGE & OK9

Hiermit laden wir Sie herzlich ein zur Atelieröffnung der beiden Künstlervereine Collage und OK9.

Über dreißig Künstlerinnen und Künstler sowie geladene Gäste präsentieren neue Arbeiten aus den Bereichen: Grafik, Malerei, Bildhauerei, Objektkunst, Fotografie, Video, Digitale Kunst, Multimedia, Installation, Design, Textilkunst.

**Öffnungszeiten: Samstag, den 25. September von 14 bis 20 Uhr**

**Vernissage in der Galerie FOE 156 ab 18 Uhr**  
anschließend Fest und *Bunker 5* Live Concerts & Bar  
– Eintritt frei

**Sonntag, den 26. September von 14 bis 18 Uhr**

Bürgerpark Oberföhring, Oberföhringerstr. 156, 81925 München

Musikalisches und Kulinarisches zählen zum Rahmenprogramm.

open  
2010



Die künstlerische Produktion verankert sich mit jedem Werk aufs Neue. Jede Setzung bedeutet für den Künstler/die Künstlerin einen Ist-Zustand, ja geradezu ein Bekenntnis, und offenbart das visuelle Resultat aus Gewissheit, Zweifeln, Intuition und Konzept.

Eine künstlerische Arbeit ist für den Betrachter umso besser erfassbar, je tiefer sein Einblick in Ansatz, Stil, Charakteristika und Eigenarten des Urhebers ist. Dieses Fakt spricht dafür, nicht nur ein, sondern mehrere Werke miteinander zu präsentieren, um die Konzentration zu verdichten.

Wie aber entwickeln KünstlerInnen im Laufe der Produktion den spezifischen Gehalt und die individuelle Ausformulierung von Gehalt und Form? Jedes künstlerische Werk ist eine Entscheidung. Wann welche Entscheidungen und Weichen im Verlauf der künstlerischen Entwicklung getroffen werden, lässt sich oft leichter im Nachhinein feststellen – auch für den Urheber selbst. Anhand der aktuellen Werke lassen sich Stränge zurückverfolgen, deren Wurzeln bereits in der früheren Bildsprache zu entdecken sind.

Zum OPEN 2010 präsentieren die Künstlerinnen und Künstler von OK9 und Collage e.V. daher neueste Arbeiten, denen sie relevante Werke ihrer früheren Werkphasen gegenüberstellen - sei es als Originale, Fragmente oder auch Fotos. Die individuellen Spannungsbögen werden in den einzelnen Ateliers sowie in der Galerie FOE 156 ausgestellt. In dieser Kombination werden inhaltliche Stränge ablesbar und künstlerische Ansätze kristallisieren sich plastisch heraus.

Gemäß dem Motto „OPEN“ laden OK9 und Collage auch diesmal wieder Gäste ein, die sich ebenfalls mit Arbeiten im Sinne des diesjährigen Ausstellungskonzepts präsentieren.



Alleinstehendes Haus

E-Mail:  
[andre.syrbe@gmx.de](mailto:andre.syrbe@gmx.de)



wohin?  
1997

pavelzelechovsky@gmx.de  
<http://pavelzelechovsky.blogspot.com>



**Mandy**

2010, Lithographie  
22,5 x 23 cm

Malerei und Druckgrafik

Pilgersheimerstr. 1,  
81543 München

E-Mail:  
[irene\\_fastner@hotmail.com](mailto:irene_fastner@hotmail.com)

Wärmflasche

2010, Karton, 130 x 80 cm



E-Mail: [alix-stadtbaeumer@gmx.net](mailto:alix-stadtbaeumer@gmx.net)



**ANGST**

2009

26 Videokameras

230 x 35 x 17 cm

Mobil:

0179–462 84 59

E-Mail:

lucia.dellefant@gmx.net

www.dellefant.de



**Opfer-Täter, 2010**  
Aquarell auf Papier, je 50 x 40 cm

Tel 089-49 00 26 89  
E-Mail: [anton.petz@gmx.de](mailto:anton.petz@gmx.de)

Mobil 0179-463 77 57  
[www.anton-petz.de](http://www.anton-petz.de)



Arbeiten aus der Serie  
KOMPRESSED – Der reduzierte Blick  
Die Welt auf einem LCD-Monitor

Fotografie  
[www.stage-art.de](http://www.stage-art.de)  
[meder@stage-art.de](mailto:meder@stage-art.de)

Rauminstallation

Rettungsfolie, Gold, Stroh



**goldgrube**

Tel. 0171 – 605 50 84

E-Mail: [sbraitinge@gmx.de](mailto:sbraitinge@gmx.de)



E-Mail:

[juergen.fritsche@adbk.mhn.de](mailto:juergen.fritsche@adbk.mhn.de)

Jürgen Fritschkes im Raum installierte Bilder, Objekte und Ensembles beschäftigen sich mit dem Versuch, innere und äußere Wahrnehmung in ihrem Zusammentreffen zu fassen. Es geht um neues Sehen, innere Arbeit und den Leerraum vor der Handlung.

Fenster mit Titel

2010

DIRECTprint/Acrylglas

66 x 100 cm

digitale  
Bildkompositionen

E-Mail:

[lexikoenigsmann@aol.com](mailto:lexikoenigsmann@aol.com)

Mobil: 0171 – 283 88 88

[www.artforever.de](http://www.artforever.de)





Die Klammern  
meiner Mutter

Videoclip, 2010

E-Mail:  
Utta.Kasperek@gmx.de

O. T.

2010

Öl und Lack auf Mdf

70 x 60 cm



E-Mail:  
a\_mehraein@yahoo.de

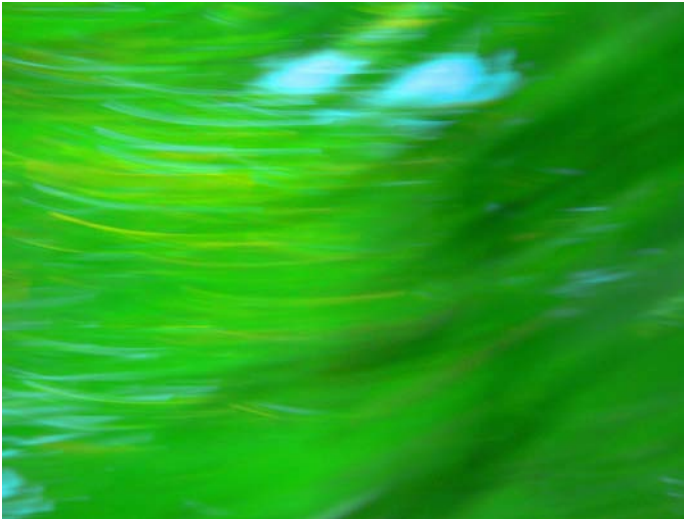

## Uncertainty Principle

Digitale Fotografie

Fuji Cristal Archive auf  
Alu-Trägerplatte  
65 x 48 cm

**EIN MUTMAßLICHER  
PLANET**

Video Loop, 3min 45sec  
2008  
Beamer-Projektion

Drehort  
Schwäbisch Gmünd,  
Elephant Benjamin,  
Zircus Luna,  
Person: Susie Gilke



E-Mail  
[pronto@emiliascharfe.de](mailto:pronto@emiliascharfe.de)  
[www.emiliascharfe.de](http://www.emiliascharfe.de)



O. T.

Detail, 2010  
250 h x 200 b cm

Installation

E-Mail:  
[kSiebeck@katrinSiebeck.de](mailto:kSiebeck@katrinSiebeck.de)

hot cat

Keramik, 2010



E-Mail:  
[hilo.fuchs@arcor.de](mailto:hilo.fuchs@arcor.de)  
[www.hilofuchs.de](http://www.hilofuchs.de)



schmückt

## Lichtlinie

Installation  
81 x 68 cm



E-Mail:  
[hinze2000@gmx.de](mailto:hinze2000@gmx.de)  
Tel: 089-697 17 84



**Nonstop**

2010

C-Print, 60 x 42 cm

Ares I

2010

Digitalcollage/C-Print

Medienkünstlerin

E-Mail:

[eva-ruhland@t-online.de](mailto:eva-ruhland@t-online.de)

Mobil: 0171 – 20 70 562





**Swift 10**

2010

Pappe und Lack

E-Mail:  
[paulkotter@gmx.de](mailto:paulkotter@gmx.de)

## Verbrannte Erde

2009

Öl auf Leinwand

140 x 180 cm



E-Mail:

[aga.hofer@gmx.net](mailto:aga.hofer@gmx.net)

Mobil: 0175 – 575 45 7 7



**Fensterbox**

Holz Aluminium  
2 x 2 x 2 m

## Roter Hahn

Eitempera und Wachskreide auf Baumwolle  
Je 125 x 50 cm



Telefon:  
0176-77 23 11 64



## Schrankkoffer

2010

Pappelholz, Hanfgarn,  
Beschlage

Kontakt:  
[sallywambach@web.de](mailto:sallywambach@web.de)

## Feuertopf

Edelstahl, Keramik



E-Mail:  
[wolfgang.siegel@ateliersiegel.de](mailto:wolfgang.siegel@ateliersiegel.de)



### Quassam Raketen

2009, Filz, 160 cm Höhe,  
10 cm Durchmesser

E-Mail: [gabriele.o@gmx.de](mailto:gabriele.o@gmx.de)  
[www.gabriele-obermaier.de](http://www.gabriele-obermaier.de)

Maler  
Bildhauer

**Landscape**

2002  
Humus/Jura auf Holz  
30 x 50 cm

Oberföhringer Str. 156  
81925 München,  
Tel. / Fax:  
089 – 99 20 17 64



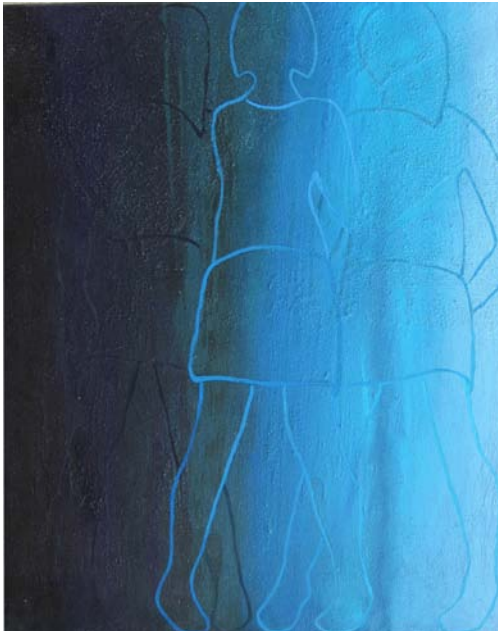

Frauen vereint

E-Mail:  
markellch@web.de  
Telefon 089-33 42 97  
Mobil 0171-122 05 25

**BRAINMACHINE III**  
(FIFSR-Productions)

**Bilder als Spuren retentionaler Bewusstseinsstrukturen**

*Links:* Still, interaktive  
Videoinstallation

*Rechts:* Zeichnung,  
160 x 67 cm auf Karton

E-Mail:  
guenter.stoeber@  
t-online.de



**Bliss**

Acryl auf Leinwand  
50 x 60 cm

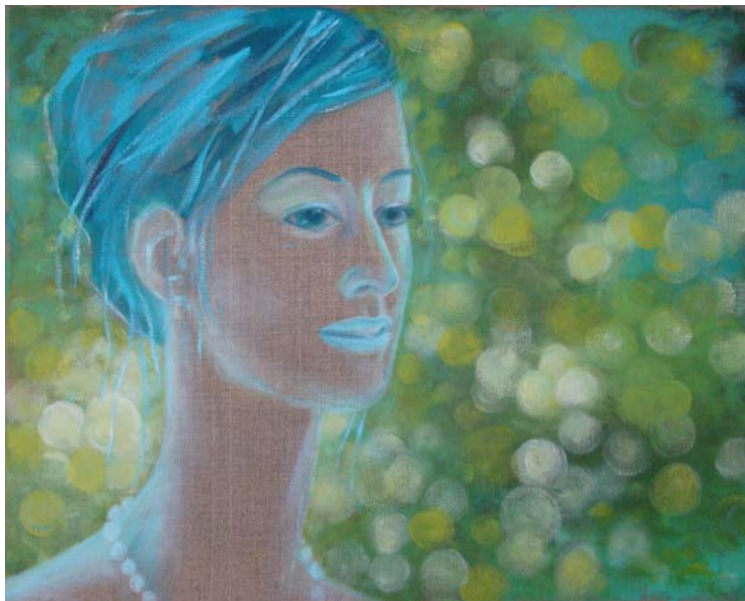

Malerei

Tel. 089-91 82 33  
[highlights@freenet.de](mailto:highlights@freenet.de)

O. T.

24 x 16 cm, Öl auf MDF



Tel. 089-72 99 98 38

E-Mail: [frauке.sohn@web.de](mailto:frauке.sohn@web.de)



Kokon

2010

Seide, Bienenwachs

Tel. und Fax:  
089-98290418



## Kinderatelier

- Ferienkurse
- 1 x monatlich: Samstagswerkstatt  
kleine Kurse, individuelle Förderung,  
spielerisches Arbeiten
- Kurse im Rahmen der Schule der Phantasie

Collage e. V., Oberföhringer Str. 156, 81925 München

[www.werkstattatelier-quack.de](http://www.werkstattatelier-quack.de)

E-Mail: [ursulaquack@werkstattatelier-quack.de](mailto:ursulaquack@werkstattatelier-quack.de)

Tel. und Fax: 089-98 29 04 18



**Collage** Simone Braitingner, Hermine Bühler, Irene Fastner, Jürgen Fritsche, Yvonne Leinfelder, Annabelle Mehraein, Werner Neumann, Ursula Quack, Eva Ruhland, Katrin Siebeck, Alix Stadtbäumer, Günter Stöber, Norbert Tress **OK9** Gabriele Afoda, Lucia Dellefant, Doerthe Fuchs, Hilo Fuchs, Eckart Hinze, Angelika Hofer, Utta Kasperek, Margrit Keller, Christine Meder, Anton Petz, Wolfgang Siegel, Frauke Sohn, Andre Syrbe **Open-Gäste** Alexandra Königsmann, Paul Kotter, Gabriele Obermaier, Emilia Scharfe, Klaus Schmitt, Sally Wambach, Pavel Zele

